



il Bambino nel Mondo



SCUOLA MONTESSORI
Ente di Formazione



Chi siamo

Nido, Scuola dell'Infanzia e Scuola Primaria Montessori

Da vent'anni attivi con la nostra sede originale comprendente **Nido e Scuola dell'Infanzia**, abbiamo recentemente aperto una nuova struttura e aggiunto anche l'insegnamento per la **Scuola Primaria**. Offriamo un **percorso formativo completo da 0 a 11 anni** e un'autentica educazione montessoriana.

Ente di Formazione

Come Ente di Formazione miriamo a trasmettere ai nostri collaboratori l'esperienza di una generazione di insegnanti formate da **allieve dirette di Maria Montessori**.

Collaboriamo con l'**Opera Montessori e l'Università La Sapienza** attraverso tirocini, formazione continua del corpo docente e convegni.

Le nostre Scuole

Si trovano nel quartiere di **Roma Boccea**, circondate da ampi parchi.

La Scuola Primaria e le Scuole dell'Infanzia (Case dei Bambini) sono paritarie,

il **Nido è in convenzione con il Comune di Roma.**



← **Via Belvedere Montello**

Cod. Mec. RM1A65600G

Sede Principale- Attiva dal 2001

Nido e Scuola dell'Infanzia

↑ **Via Don Carlo Gnocchi**

Cod. Mec. RM1A8E500S e RM1EI1500V

Nuova sede – Attiva dal 2020

Scuola dell'Infanzia e Scuola Primaria



Cos'è una Scuola Primaria Montessori?

Presupposto indispensabile per realizzare una Scuola autenticamente montessoriana è quello di **riporre la massima fiducia nell'interesse spontaneo del bambino**: sono gli stessi bambini a costruire il proprio percorso auto-formativo.

Secondo presupposto è la **preparazione dell'Ambiente**. In un ambiente adatto e scientificamente preparato ogni bambino, seguendo un piano di sviluppo del tutto interno, sviluppa naturalmente il proprio interesse nell'apprendere, lavorare e costruire.

Caratteristiche dell'ambiente

La scuola è **strutturata in più classi**, comunicanti tra loro, che accolgono bambini di età eterogenee.

L'ambiente permette ai bambini di **muoversi autonomamente** in spazi articolati dove lavorare, pensare, immaginare con il proprio ritmo.

«Non c'è ambiente sociale dove non vi siano individui che abbiano esigenze e livelli diversi»

(M. Montessori)





Il materiale scientifico

Il materiale utilizzato dai bambini è pensato per **condurre al ragionamento in modo operativo, divertente e autonomo.**

Permette ai bambini di operare, pensare, formulare ipotesi, risolvere problemi e costruire le loro rappresentazioni mentali.



L'educazione cosmica

È la cornice che coordina tutti i materiali Montessori attraverso **una serie di scoperte** che pian piano permettono al bambino di capire i concetti di:

- **astronomia**
- **geologia**
- **geografia**
- **chimica, fisica**
- **ecologia, biologia, botanica**

È un percorso formativo che **inizia dalle origini dell'Universo** ed educa dalla nascita degli esseri viventi e dell'uomo attraverso la scrittura e i numeri.

Sono tutte **tappe ben organizzate nel tempo** e vengono proposte al bambino in modo da trasmettergli un vero interesse e la curiosità di scoprire il mondo che lo circonda.





La struttura Aule

La nostra Scuola Primaria è ospitata in una struttura che si sviluppa interamente al piano terra, composta da **ambienti ampi e luminosi**.



La struttura Teatro e Palestra

Dispone anche di un'ampia palestra,
attrezzata per lo svolgimento di **attività
sportive e teatrali.**

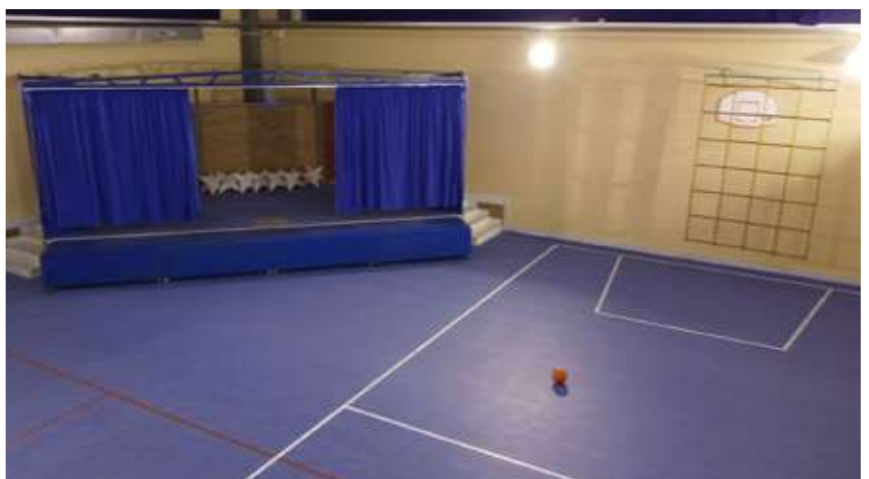

La struttura Biblioteca



La struttura Laboratori

Nella nostra scuola sono presenti
ambienti per lo svolgimento
di **attività laboratoriali** di:

- **Insegnamento musicale**
- **Lingua inglese**
- **Informatica**
- **Educazione al movimento creativo**
- **Arte e Manipolazione**





La struttura Il Parco

Un ampio parco circonda la scuola.
Viene utilizzato per tutte le attività
all'aperto, ludiche e didattiche.
Tra queste **la cura del frutteto**
e dell'orto da parte dei bambini.



Video-Tour

Un video Tour di presentazione della nostra scuola



Clicca qui

Personale educativo



**Coordinatore
della didattica**
Anna Allerhand

Dirigente Scolastica di Circoli Didattici ed Istituti Comprensivi Statali fino al 2019. È stata insegnante montessoriana di Scuola Primaria per molti anni. Ha insegnato in varie università ed ha lavorato a lungo nella ricerca didattica e nella formazione degli insegnanti, pubblicando i risultati delle sue ricerche. È formatrice dell'Opera Nazionale Montessori da più di 25 anni.



Insegnante
Donata La Versa

Insegnante di metodo Montessori da molti anni. Ha esperienza pluriennale come coordinatore di plesso nelle Scuole Statali, dove ha svolto un fondamentale ruolo relazionale nei rapporti con Dirigenti Scolastici, colleghi e famiglie.

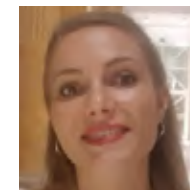

Insegnante
Carlotta Gaetani

Laureata in Scienze della Formazione Primaria. In formazione continua per la metodologia montessoriana, mette a disposizione dei bambini competenza ed entusiasmo.

Agevolazioni tariffarie

Quota	Tariffa	Sconto
Iscrizione annuale	€ 400,00 € 200,00	-50%
Quota di frequenza annuale (1° settembre – 8 Giugno)	€ 4.500,00 € 4.275,00	-5%

- **Estensione della frequenza annuale dall'8 giugno al 30 giugno senza alcun costo aggiuntivo**
- **Sconto del 10%** su tutte le attività pomeridiane, sportive, laboratoriali ed estive proposte dalla scuola





SCUOLA MONTESSORI

Ente di Formazione S.r.l.

Legale Rappresentante

Franca Perticaroli

Referente amministrativo

Vittorio Vassalli

Sede

Via Belvedere Montello, 70/a

Telefono / Fax 06 6240607

Sede

Via Don Carlo Gnocchi, 78

Telefono 06 6140307

Cell: 392.62.75.205

Mail: info@ilbambinonelmondo.it

Web: www.ilbambinonelmondo.it