

ATTENZIONE

Per questo Ufficio rimane prioritario l'utilizzo della posta elettronica certificata, delle caselle di posta elettronica istituzionali e della posta ordinaria demandando all'accesso in presenza solo ai casi previsti dalla Legge (presentazione formalità ipotecarie) e a quelli di effettiva e comprovata necessità

Ufficio Provinciale Territorio di Roma
Aree Servizi di Pubblicità immobiliare
ROMA 1—ROMA 2 (ROMA 3)
Via Raffaele Costi, 58—60
00 155 Roma

Pec: up_roma1@pce.agenziaeterritorio.it

Ufficio Provinciale Territorio di Roma
Area Servizi di Pubblicità immobiliare di
Civitavecchia
Via C. Battisti 2a
00053Civitavecchia (RM)

Pec: up_roma1@pce.agenziaeterritorio.it

Ufficio Provinciale Territorio di Roma
Area Servizi di Pubblicità immobiliare di
Velletri

Via Via Filippo Turati, 3
00049 Velletri (RM)
Pec: up_roma1@pce.agenziaeterritorio.it

SERVIZIO DI ISPEZIONI CARTACEE ROMA 3

Il servizio è erogato tramite appuntamento. Per prenotare l'appuntamento è necessario inviare una e-mail all'indirizzo: upt.roma.certificatieispezioni@agenziaentrate.it

FORMALITA' IPOTECARIE

Per la presentazione delle formalità ipotecarie (*Trascrizioni, Iscrizioni e annotament*ti) l'accesso presso l'Ufficio è censito all'ingresso con un pass rilasciato a vista

Le informazioni, per assistenza pre-invio del M.U.I. «*Modello Unico Informativo*», per casi specifici di pratiche complesse possono essere richieste su appuntamento attraverso le caselle di posta elettronica funzionali delle Aree Servizi di Pubblicità immobiliari:

ROMA 1
upt.roma.spiroma1@agenziaentrate.it

ROMA 2
upt.roma.spiroma2@agenziaentrate.it

CIVITAVECCHIA
upt.roma.spicivitavecchia@agenziaentrate.it
VELLETRI
upt.roma.spivelletri@agenziaentrate.it

www.agenziaentrate.gov.it

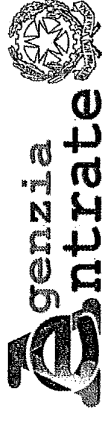

Ufficio Provinciale Territorio di Roma

SERVIZI DI PUBBLICITA' IMMOBILIARE

SERVIZIO WEB TICKET - ISTRUZIONI da APP

Servizi prenotabili:

- CERTIFICATI IPOTECARI
- ISPEZIONI IPOTECARIE*
(*ESCLUSO LE ISPEZIONI CARTACEE ROMA 3)

ATTENZIONE

Il ticket, che può essere prenotato dalle ore 6.00 fino a esaurimento della disponibilità, è valido esclusivamente nella giornata in cui è stato richiesto e va utilizzato dall'orario indicato nella prenotazione.

Si raccomanda di presentarsi in ufficio qualche minuto prima dell'ora indicata sul biglietto per evitare di perdere il proprio turno.

COLLEGARSI CON LO SMARTPHONE ALL'APP DELL'AGENZIA DELLE ENTRATE SCARICABILE DA QUALSIASI PLAYSTORE

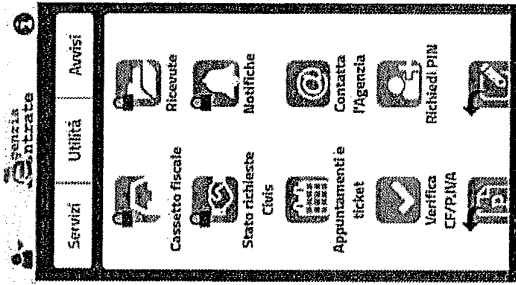

SELEZIONARE APPUNTAMENTI E TICKET

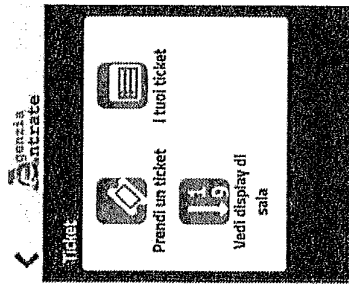

SELEZIONARE PRENDI UN TICKET

QUESTA FUNZIONE CONSENTE DI PRENDERE ONLINE UN TICKET ELIMINANDO IL TIPO DI SERVIZIO SELEZIONATO PRIMA DI RECARSI IN UFFICIO

SELEZIONARE SULLA MAPPA L'UFFICIO PRESELETO.

GLI UFFICI SONO INDICATI DALL'ICONA CON IL LOGO DELL'AGENZIA DELLE ENTRATE



UFFICIO PROVINCIALE TERRITORIO DI ROMA VIA RAFFAELE COSTI 58-60 00155 ROMA

SELEZIONARE PRENDI UN TICKET PER OGGI

SERVIZI PRENOTABILI:

Publicità immobiliare

- ◆ CERTIFICATI IPOTECARI
- ◆ ISPEZIONI IPOTECARIE*

(*escluso le ispezioni cartacee Roma 3) **Catasto**

- ◆ **VOLTURE**
- ◆ **VISURE CATASTALI CARTACEE** (Accesso e ritiro degli atti catastali)
- ◆ **VISURE (VOLTURE)**

INSERITI I DATI RICHIESTI VERRA' RILASCIATO IL TICKET CON L'INDICAZIONE DELL'ORA IN CUI PRESENTARSI IN UFFICIO.

IL TICKET E' VALIDO SOLTANTO PER IL GIORNO IN CUI E' STATO PRELEVATO.

SI RACCOMANDA DI PRESENTARSI IN ORARIO PER NON SALTARE IL PROPRIO TURNO

REGOLE DI ACCESSO ALL'UFFICIO

Ai sensi di quanto dettato dalla normativa vigente per il contenimento della diffusione del virus Covid-19 l'accesso è consentito indossando adeguati sistemi di protezione delle vie respiratorie (mascherine)

E' interdetto l'ingresso a chiunque presenti sintomi influenzali e/o temperatura corporea oltre i 37,5° ai sensi di quanto previsto dai DPCM vigenti

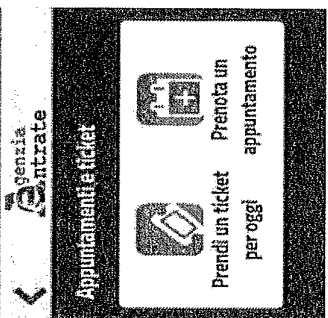
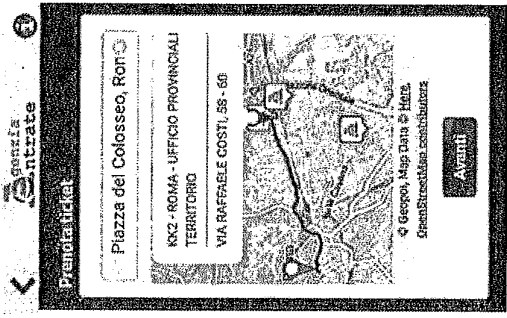
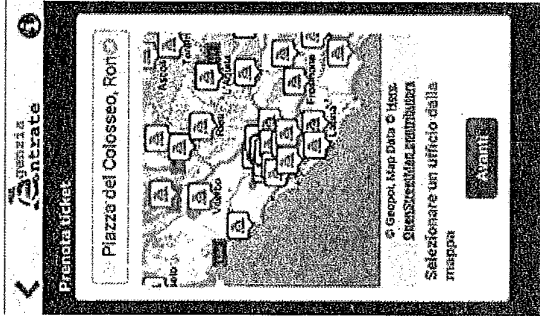

ATTENZIONE

Per questo Ufficio rimane prioritario l'utilizzo della posta elettronica certificata, delle caselle di posta elettronica istituzionali e della posta ordinaria mandando all'accesso in presenza solo ai casi previsti dalla Legge (presentazione formalità ipotecarie) e a quelli di effettiva e comprovata necessità

Ufficio Provinciale Territorio di Roma
Area Servizi di Pubblicità immobiliare
ROMA 1—ROMA 2 (ROMA 3)
Via Raffaele Costi, 58—60
00 155 Roma

Pec: up_roma1@pce.agenziaeterritorio.it

Ufficio Provinciale Territorio di Roma
Area Servizi di Pubblicità immobiliare di Civitavecchia
Via C. Battisti 2a
00053Civitavecchia (RM)

Pec: up_roma1@pce.agenziaeterritorio.it

Ufficio Provinciale Territorio di Roma
Area Servizi di Pubblicità immobiliare di Velletri

Via Filippo Turati, 3
00049 Velletri (RM)

Pec: up_roma1@pce.agenziaeterritorio.it

SERVIZIO DI ISPEZIONI CARTACEE ROMA 3

Il servizio è erogato tramite appuntamento. Per prenotare l'appuntamento è necessario inviare una e-mail all'indirizzo: upt.roma.certificatieispezioni@agenziaentrate.it

FORMALITA' IPOTECARIE

Per la presentazione delle formalità ipotecarie (*Trascrizioni, Iscrizioni e annotamenti*) l'accesso presso l'Ufficio è censito all'ingresso con un pass rilasciato a vista

Le informazioni, per assistenza pre-invio del M.U.I. «*Modello Unico Informatico*», per casi specifici di pratiche complesse possono essere richieste su appuntamento attraverso le caselle di posta elettronica funzionali delle Aree Servizi di Pubblicità immobiliari:

ROMA 1

upt.roma.spiroma1@agenziaentrate.it

ROMA 2

upt.roma.spiroma2@agenziaentrate.it

CIVITAVECCHIA

upt.roma.spicivitavecchia@agenziaentrate.it

VELLETRI

www.agenziaentrate.gov.it

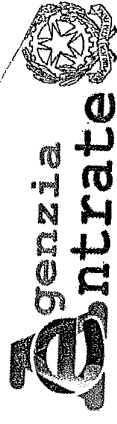

Ufficio Provinciale Territorio di Roma

SERVIZI DI PUBBLICITA' IMMOBILIARE

SERVIZIO WEB TICKET - ISTRUZIONI da www.agenziaentrate.gov.it

Servizi prenotabili:

- CERTIFICATI IPOTECARI
- ISPEZIONI IPOTECARIE*
(*ESCLUSO LE ISPEZIONI CARTACEE ROMA 3)

ATTENZIONE

Il ticket, che può essere prenotato dalle ore 6.00 fino a esaurimento della disponibilità, è valido esclusivamente nella giornata in cui è stato richiesto e va utilizzato dall'orario indicato nella prenotazione.

Si raccomanda di presentarsi in ufficio qualche minuto prima dell'ora indicata sul biglietto per evitare di perdere il proprio turno.

COLLEGARSI AL SITO INTERNET DELL'AGENZIA DELLE ENTRATE

<https://www.agenziaentrate.gov.it>

SELEZIONARE "CONTATTI E ASSISTENZA" IN ALTO A DESTRA DELLA SCHERMATA

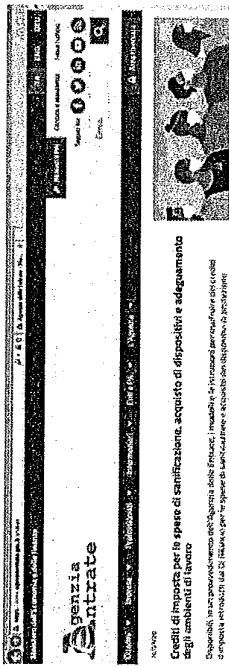

SELEZIONARE IL TERZO LINK SULLA PAGINA "ASSISTENZA CATASTALE E IPOTECARIA"

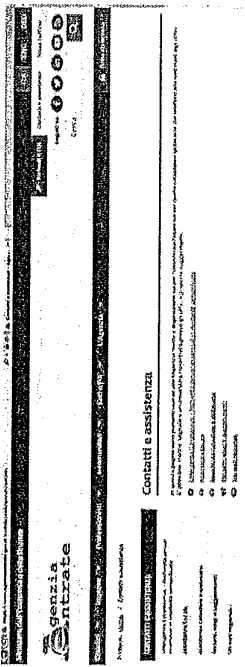

SELEZIONARE L'ULTIMO LINK DELLA PAGINA "ASSISTENZA CATASTALE E IPOTECARIA" ELIMINACODE ON LINE (WEB TICKET)

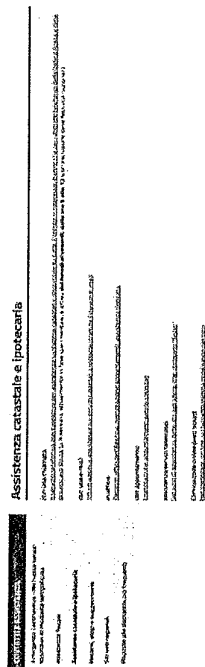

SULLA PAGINA "ELIMINA CODE ONLINE" SELEZIONARE PRENOTA TICKET

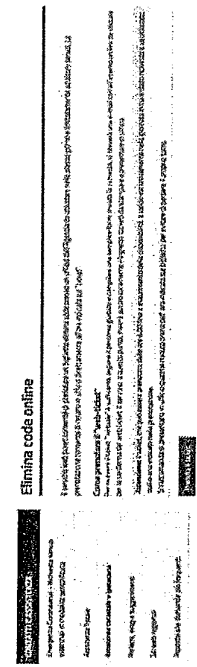

SULLA CARTINA GEOGRAFICA O SUL LINK DELLA REGIONE SELEZIONARE IL LAZIO

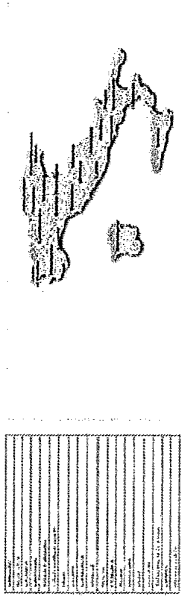

SELEZIONARE IL LINK RELATIVO ALL'UFFICIO PROVINCIALE TERRITORIO DI ROMA

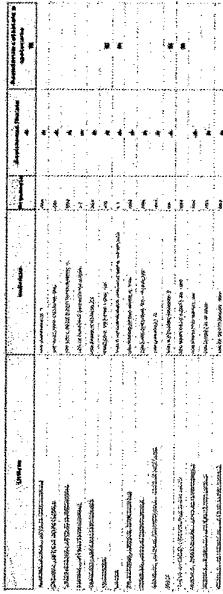

NELL'ELENCO SERVIZI PRENOTABILI TROVERA: VOLTURE, VISURE CARTACEE CATASTALI (accesso e ritiro degli atti catastali), VISURE

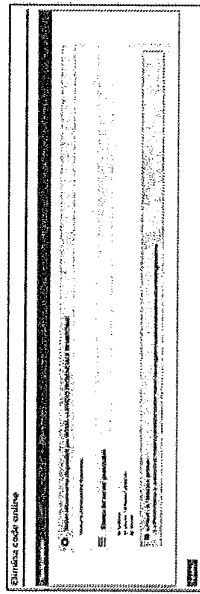

NELLA PAGINA CHE SI APRE COMPILARE TUTTI I CAMPI PROPOSTI E CLICCARE "INVIA"

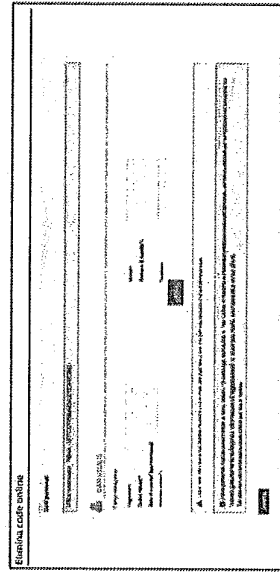

PERFEZIONARE LA RICHIESTA INSERENDO IL CODICE PROPOSTO

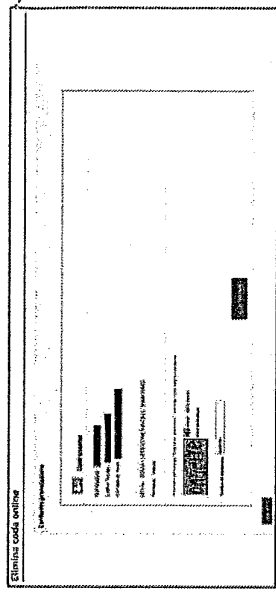

DOPO LA CONFERMA SUL SITO LA RICHIESTA VIENE PRESA IN CARICO DA SISTEMA CHE INVIERA' UNA EMAIL ALL'INDIRIZZO INDICATO PER ULTERIORE CONFERMA AL LINK PROPOSTO NELLA EMAIL

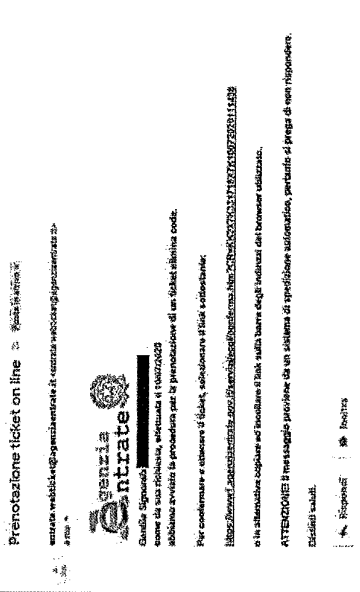
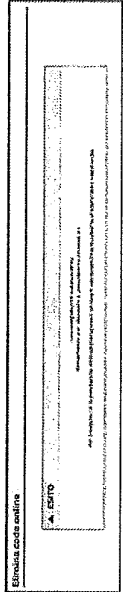

CLICCANDO SUL LINK DELLA EMAIL SI VISUALIZZA IL NUMERO DI TICKET E TUTTE LE ALTRE INFORMAZIONI DI DETTAGLIO (DATA E ORARIO) ED E' POSSIBILE STAMPARE

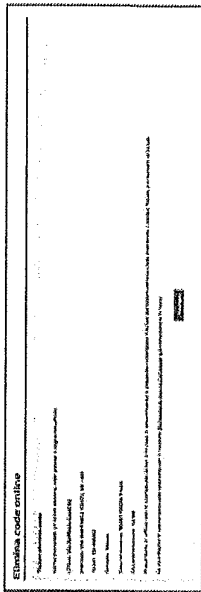

Consiglio Notarile dei distretti
riuniti di Roma, Velletri e
Civitavecchia

Consiglio Notarile Del Distretto di
Latina

Ordine degli Ingegneri
della Provincia di Roma e Latina

Ordine degli Architetti Pianificatori
Paesaggisti e Conservatori di Roma
e Provincia

Ordine degli Architetti Pianificatori
Paesaggisti e Conservatori di Latina

Collegio Provinciale dei Geometri e
Geometri laureati di Roma

Collegio Provinciale dei Geometri e
Geometri laureati di Latina

Ordine dei Dottori Agronomi e
Forestali della Provincia di Roma

Collegio Professionale dei Periti
Agrari e dei Periti Agrari laureati
della Provincia di Roma

Collegio professionale Periti
Industriali di Roma e Provincia

Collegio dei Periti Industriali e dei
Periti Industriali Laureati della
Provincia di Latina

Collegio interprovinciale
Agrotecnici e Agrotecnici laureati di
Roma, Rieti, Viterbo

Collegio Provinciale Agrotecnici e
Agrotecnici laureati di Latina

Ordine degli Avvocati di Roma

Ordine degli Avvocati di Latina

Ordine dei Dottori Commercialisti e
degli Esperti Contabili di Roma

Ordine dei Dottori Commercialisti e
degli Esperti Contabili di Latina

e, p.c

Direzione Regionale del Lazio

Direzione Centrale Catasto,
Cartografia e Pubblicità
Immobiliare

All. 2

***OGGETTO: UPT Roma – Servizio Web Ticket per i Servizi di Pubblicità
Immobiliare di Roma 1 e di Roma 2.***

Per opportuna conoscenza e diffusione, si rende noto che, a far data dal prossimo 19 ottobre, la prenotazione per le ispezioni e le certificazioni telematiche, per le Aree dei Servizi di Pubblicità immobiliare di Roma 1 e di Roma 2, avverrà attraverso il servizio “*Elimina code online (web ticket)*”. Mentre, per le ispezioni cartacee della Conservatoria a stralcio di Roma 3 rimane attiva la prenotazione attraverso l’invio della richiesta all’indirizzo e-mail upt.roma.certificatieispezioni@agenziaentrate.it

L'originale del documento è conservato presso l'Ufficio emittente
Agenzia delle Entrate – Ufficio Provinciale di Territorio di Roma – Via Raffaele Costi, 58/60 – 00155 Roma
Tel. 06.72402712 – Fax 06.50059260 – e-mail: upt.roma@agenziaentrate.it
pec: up_roma1@pce.agenziaterritorio.it

E' possibile ricevere il "ticket" virtuale sia accedendo al sito internet dell'Agenzia delle Entrate <https://www.agenziaentrate.gov.it>, sia accedendo all'App dell'Agenzia delle Entrate, scaricabile da qualsiasi *Play Store*.

Il servizio "web ticket" consente tramite la prenotazione di un biglietto "Elimina code" di recarsi in Ufficio direttamente all'ora indicata sul "ticket", permettendo di rispettare il divieto di assembramento.

Certo di rendere un servizio utile allego due brevi guide per usufruire del servizio in questione.

Ringraziando della sempre fattiva ed efficace collaborazione, chiedo la massima diffusione agli iscritti.

II DIRETTORE
Salvatore Musumeci
firmato digitalmente